PRESS RELEASE

報道関係各位

2020年4月23日
株式会社ベルグリーンワイズ

新商品「紙プラススタンドパック」2種サイズで登場！
～ナチュラルなイメージで特別感を演出～

青果物包材の製造と販売を行う株式会社ベルグリーンワイズ(名古屋市中区、代表取締役　野嵜健)は、 2020年5月1日、「紙プラススタンドパック」サイズ2種を発売いたします。

「紙プラススタンドパック」は、プラスチックの使用量を減らしたパッケージです。表面はOPP防曇フィルムで、曇りを抑制します。裏面の紙には撥水性もあり、破れにくい仕様です。ヒートシールにも対応しています。
また、取っ手付のため、手に取りやすく持ち運びの利便性もあります。様々な売り場イメージになじむ、可愛らしいデザインです。

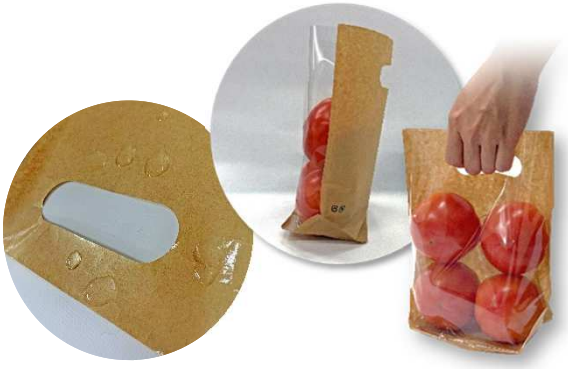

商品名	紙プラス スタンドパック40-3 規格品	紙プラス スタンドパック40-2 規格品
商品CD	53251	53250
厚み	未晒50g//PP15μ+OPP防曇40μ	未晒50g//PP15μ+OPP防曇40μ
サイズ mm	200×220（ｶﾞｾﾞｯﾄ45）	200×270（ｶﾞｾﾞｯﾄ50）
入数	2,000枚/ｹｰｽ	2,000枚/ｹｰｽ
重量	3.29g/枚	3.73g/枚

商品に関するご質問、鮮度保持のご相談、サンプルやカタログのお問い合わせは、こちらからお願いします。
＜お客様お問い合わせ先＞
株式会社ベルグリーンワイズ
問合せページhttps://bellegreenwise.co.jp/form/　電話番号052-238-1413

■ベルグリーンワイズ　会社概要
商号：　株式会社ベルグリーンワイズ　　代表：　代表取締役　野嵜　健

本　　社：愛知県名古屋市中区新栄２－４２－２８
東京オフィス：東京都千代田区神田西福田町４
大阪オフィス：大阪市淀川区西中島２-１４-６
事業内容　　：鮮度保持用包材「オーラパック」加工販売、
東洋紡「Ｆ＆Ｇ」フィルム代理店、透明封筒企画加工販売

報道関係者からのお問い合わせ先
株式会社ベルグリーンワイズ　　広報担当　春日井
ＴＥＬ：０５２－２３８－１４０７　/ＦＡＸ：０５２－２５１－８８４４
Ｍａｉｌ：gw-hansoku@belle.co.jp ＵＲＬ：https://bellegreenwise.co.jp/